

Informações Gerenciais do Estado do Espírito Santo



MÊS: NOVEMBRO 2005

GOVERNO DO ESTADO DO ESPÍRITO SANTO
SECRETARIA DE ESTADO DE GESTÃO E RECURSOS HUMANOS
SUBSECRETARIA DE ESTADO DE RECURSOS HUMANOS
NÚCLEO DE ESTATÍSTICA DE RECURSOS HUMANOS - NUERH

Governador do Estado do Espírito Santo:
Paulo Cesar Hartung Gomes

Secretário de Estado de Gestão e Recursos Humanos:
Ricardo de Oliveira

Subsecretário de Estado de Recursos Humanos:
Osvaldo Hulle

Núcleo de Estatística de Recursos Humanos:
Marlene Vieira
Claire Andrea Lyra
Bruna Moraes
Marcelle Folha Motta

SUMÁRIO

Demonstrativo do Quadro de Servidores Ativos e Inativos _____	5
Valores da Folha de Pagamento _____	6
Comparativo da Evolução do Quantitativo de Servidores _____	7
Comparativo da Evolução da Folha de Pagamento _____	8
Quantitativo de Servidores do Poder Executivo Estadual – Administração Direta _____	9
Quantitativo de Servidores do Poder Executivo Estadual – Autarquias _____	10
Quantitativo de Segurados do Regime Próprio de Previdência Social – RPPS _____	11
Despesas com Servidores do Poder Executivo Estadual – Administração Direta _____	12
Despesas com Servidores do Poder Executivo Estadual – Autarquias _____	13
Despesas Pagamento Aposentadorias e Pensões do Regime Próprio de Previdência Social – RPPS _	14
Demonstrativo da Evolução de Cargos de Designação Temporária _____	15
Demonstrativo dos Gastos com Escala Especial _____	17
Demonstrativo do Custo do Auxílio Alimentação Pago na Folha de Pagamento _____	18
Demonstrativo do Quantitativo e dos Gastos com Estagiários _____	19
Distribuição do Quantitativo e das Despesas de Pessoal por Área _____	21
Remuneração Média dos Servidores da Administração Direta _____	22
Demonstrativo da Contribuição Previdenciária ao RPPS _____	24

APRESENTAÇÃO

Com a finalidade de dar publicidade aos seus atos de modo a permitir, dentre outros, planejamento, transparência e estudos sobre servidores públicos, a Secretaria de Estado de Gestão e Recursos Humanos, vem organizando e sistematizando, mensalmente, sob a denominação de relatório gerencial, informações pormenorizadas sobre quantitativos e gastos com pessoal. O relatório contempla dados do Poder Executivo Estadual, relativos a servidores ativos e beneficiários do Regime Próprio de Previdência, no qual estão inseridos os aposentados e os pensionistas.

A partir de janeiro/05 estão sendo introduzidas alterações na forma de apuração e de apresentação dos dados em relação a versões do mesmo relatório, publicadas em anos anteriores. Nos quadros de informações sobre servidores ativos e contribuições previdenciárias, na parte referente às despesas de pessoal estão sendo introduzidos dados quanto ao valor do complemento previdenciário. Esse montante representa o dispêndio do Governo para complementar as despesas com o pagamento dos aposentados e pensionistas, após apurada a arrecadação previdenciária, constituída pelas parcelas de contribuição, do servidor e de responsabilidade do Estado, encargo patronal.

As informações têm característica pontual – dados da competência – e demonstram a composição da folha de pagamento quanto: às diversas categorias que a compõem e a vinculação ao regime previdenciário; o tipo de vínculo dos servidores para com o poder público – permanente, transitório; a sua especificidade – civil ou militar; dentre outros. Em algumas das informações são apresentados demonstrativos de seu comportamento, ao longo dos últimos doze meses.

Os dados são coletados a partir das folhas de pagamento e expressam, nos quantitativos, o número de vínculos públicos e não o número de servidores, pois há casos de acumulação legal. Assim, um mesmo servidor, detentor de dois cargos legalmente acumuláveis, é computado como dois vínculos. Quanto às despesas, nelas estão englobados além das remunerações mensais regulares, pagamentos de: 13º vencimento pagos no mês; abono férias e diferenças atrasadas, tanto de vantagens pessoais quanto de promoções.

As oscilações regularmente verificadas, ora para mais ora para menos, decorrem, principalmente, no caso dos quantitativos, das variações nas contratações e desligamentos de servidores temporários e comissionados e das aposentadorias; e, na questão das despesas, decorrem dos pagamentos variáveis, citados no parágrafo anterior e dos vencimentos dos novos nomeados. Neste mês de novembro/05, foi pago um abono de R\$ 400,00 para os policiais civis e militares, ativos e, não houve pagamento de parcela de abono ao magistério, o qual foi encerrado em outubro de 2005. Disto resultou decréscimo na parcela de aporte ao IPAJM e na folha do magistério aposentado e conseqüentemente, decréscimo na despesa total com a folha de pagamento.

**QUADRO INFORMAÇÕES SOBRE QUANTITATIVO E PAGAMENTO DE SERVIDORES
ATIVOS, APOSENTADOS E DE PENSIONISTAS DO PODER EXECUTIVO**

nov/05

**INFORMAÇÕES
SERVIDORES
ATIVOS E
CONTRIBUIÇÕES
PREVIDENCIÁRIAS**

ESTATUTÁRIOS ATIVOS	31.492	60.105.074,27
COMISSIONADO ATIVOS	2.860	4.381.228,85
DTs	16.705	13.718.439,87
PENSOES ESPECIAIS	192	333.848,24
CLT ATIVOS	289	680.613,28
COMP. APOSENTADORIA	1.317	2.145.724,94
ENC. SOCIAL PATRONAL		14.038.586,40
CONTRIBUIÇÃO COMPL. FUNPES		29.986.894,73
TOTAL	52.855	125.390.410,58
ESTAGIÁRIOS/MÉDICOS RESIDENTES	1.506	429.022,25
AUXÍLIO ALIMENTAÇÃO	35.216	4.026.186,86

**INFORMAÇÕES
FOLHAS
PAGAMENTO
APOSENTADOS E
PENSIONISTAS
DO RPPS**

APOSENTADOS	19.407	36.350.660,50
PENSIONISTAS	4.039	9.738.003,89
ENC. SOCIAL PATRONAL		2.577.405,40
TOTAL	23.446	48.666.069,79

DESPESAS COM PESSOAL NOVEMBRO 2005

PODER EXECUTIVO - ADM. DIRETA E AUTARQUIAS - ATIVOS E INATIVOS

	VALOR	PERCENTUAL
Ativos	92.923.942,67	74,11
Complementação Aposentadoria - CLT (1)	2.145.724,94	1,71
Pensões Especiais	333.848,24	0,27
Contribuição Complementar ao FUNPES	29.986.894,73	23,91
	125.390.410,58	100,00

Fonte: Relatório de folhas de pagamento da GEPAR e dos demais órgãos.

Nota:

(1) - Compreende complementações concedidas pelas Leis nºs 4.511/91, 4.565/91 e 5.567/98.

PAGAMENTO DOS BENEFICIÁRIOS DO REGIME PRÓPRIO DE PREVIDÊNCIA SOCIAL - RPPS

	VALOR DA FOLHA	PERCENTUAL
Aposentados	38.282.296,76	78,66
Pensionistas	10.383.773,03	21,34
	48.666.069,79	100,00

Fonte: Relatório de folhas de pagamento da GEPAR e dos demais órgãos.

QUANTITATIVO SERVIDORES - ATIVOS DO PODER EXECUTIVO E APOSENTADOS E PENSIONISTAS DO RPPS

Jan/05	Fev/05	Mar/05	Abr/05	Mai/05	Jun/05	Jul/05	Ago/05	Set/05	Out/05	Nov/05
63.192	63.907	64.883	74.468	76.881	75.954	76.618	75.297	75.608	76.470	76.301

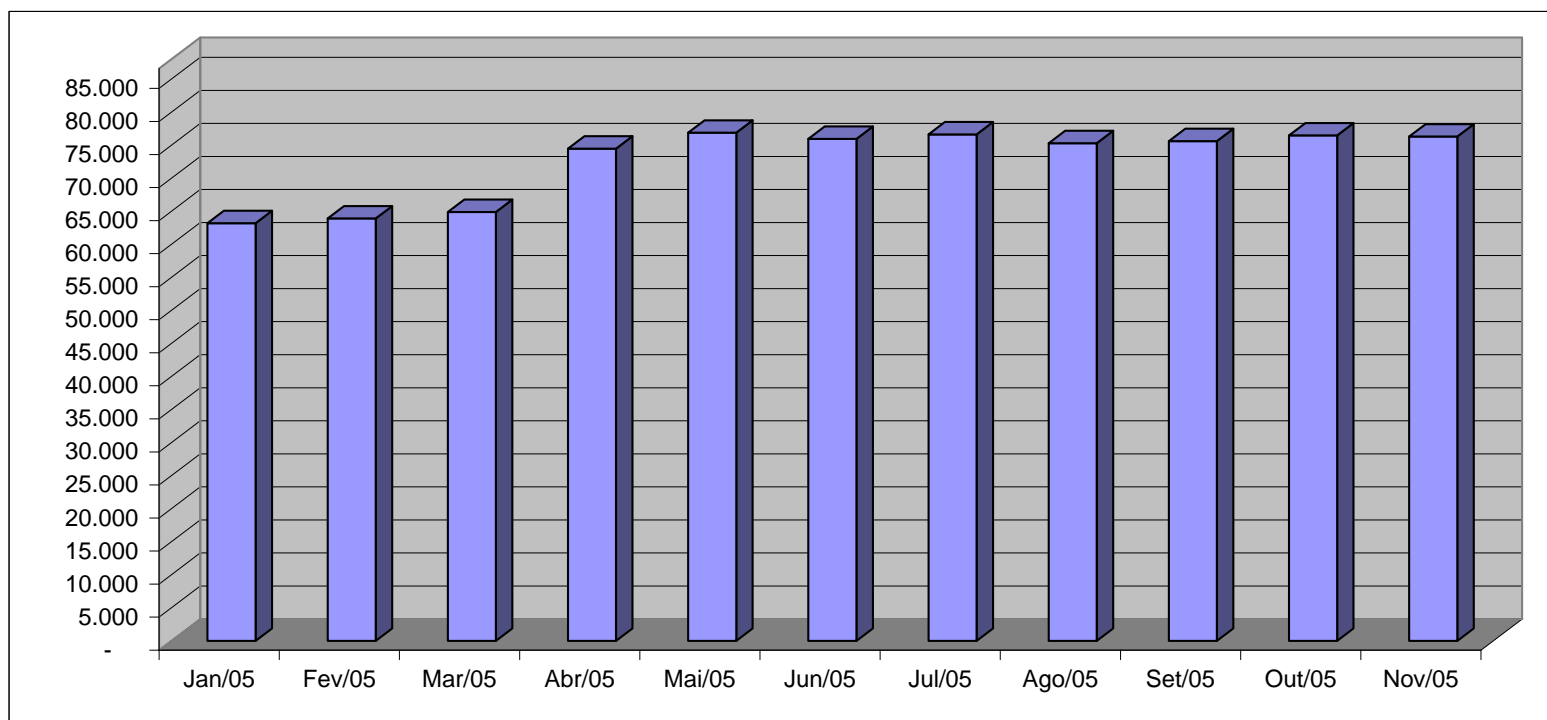

Fonte: Relatórios GEPAR e Informações Órgãos/ Autarquias.

VALOR DAS FOLHAS DE PAGAMENTO - ATIVOS DO PODER EXECUTIVO E APOSENTADOS E PENSIONISTAS DO RPPS

Jan/05	Fev/05	Mar/05	Abr/05	Mai/05	Jun/05	Jul/05	Ago/05	Set/05	Out/05	Nov/05
134.188,14	133.632,46	125.900,00	153.855,06	141.505,05	136.976,32	136.147,30	148.387,36	158.356,41	150.262,29	144.069,59

Em R\$1.000,00

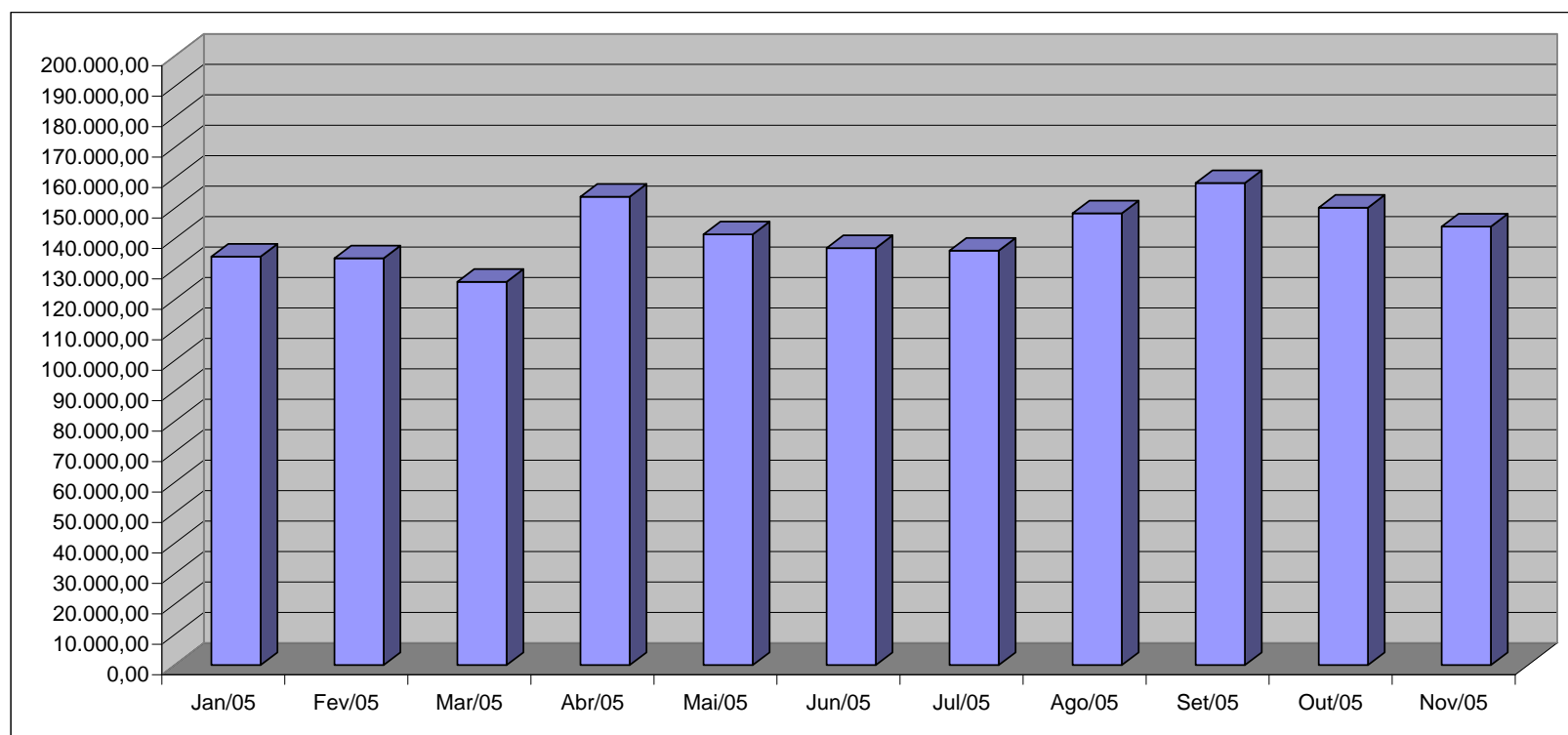

Fonte: Relatórios GEPAR e Informações Órgãos/ Autarquias.

QUANTITATIVO DE SERVIDORES ATIVOS DO PODER EXECUTIVO ESTADUAL - ADM. DIRETA

NOVEMBRO 2005

	ÓRGÃOS	EFETIVOS	COMISSIONADOS	CELETISTAS		DT'S ATIVOS	TOTAL GERAL Nº SERV.
		ATIVOS	ATIVOS	ATIVOS	COMPL. APOS.		
ADMINISTRAÇÃO DIRETA	AGE	42	32	-	-	-	74
	APE	6	12	-	-	-	18
	CASA CIVIL	9	65	-	-	-	74
	CASA MILITAR	2	15	-	-	-	17
	CBMES	642	3	-	-	-	645
	SECT	-	25	-	-	-	25
	DEFENSORIA PÚBLICA	92	21	4	-	-	117
	PGE	71	104	-	-	-	175
	POLÍCIA CIVIL	1.768	1	-	12	-	1.781
	POL. MILITAR	6.655	-	-	-	-	6.655
	POL. MILITAR-HPM	543	-	-	-	-	543
	SEAG	12	63	1	1	-	77
	SEAMA	1	17	-	-	-	18
	SECULT	127	25	10	13	-	175
	SECOM	2	12	-	-	-	14
	SEDETUR	1	25	-	-	-	26
	SEDIT	2	33	-	-	-	35
	SEDU	11.595	222	6	113	13.418	25.354
	SEFAZ	477	299	-	-	-	776
	SEG	17	141	-	2	-	160
	SEJUS	187	384	-	-	38	609
	SEP	4	58	-	-	-	62
	SEGER	52	168	-	1	-	221
	SEGER - Pensões Especiais	192	-	-	-	-	192
	SEGER - Prev. Complementar	-	-	-	43	-	43
	SESA	408	158	-	6	-	572
	SESP	10	77	-	-	-	87
	SESPORT	15	23	-	-	-	38
	SETADES	53	83	-	-	-	136
	VICE GOVERNADORIA	-	6	-	-	-	6
	Sub-Total	22.985	2.072	21	191	13.456	38.725

Fonte: Relatórios GEPAR e Informações Órgãos/ Autarquias.

Nota:

(1) - Refere-se aos Pensionistas - Pensão Especial a cargo da SEGER.

QUANTITATIVO DE SERVIDORES ATIVOS DO PODER EXECUTIVO ESTADUAL - ADM. INDIRETA - AUTARQUIAS
NOVEMBRO 2005

	ÓRGÃOS	EFETIVOS	COMISSIONADOS ATIVOS	CELETISTAS		DT'S ATIVOS	TOTAL GERAL
		ATIVOS		ATIVOS	COMPL. APOS.		Nº SERV.
AUTARQUIAS	DERTES	297	31	4	563	-	895
	FAMES	50	43	-	6	47	146
	FAPES	-	8	-	-	-	8
	ESESP	-	17	-	-	-	17
	IASES	134	70	-	26	124	354
	IEMA	138	46	-	-	101	285
	IESP	6.605	85	21	304	2.732	9.747
	IPES	109	21	15	15	-	160
	IDAF	229	5	7	7	245	493
	RTV-ES	117	25	22	12	-	176
	INCAPER	575	5	2	129	-	711
	DETRAN (1)	266	354	2	7	-	629
	DIO (1)	58	25	-	56	-	139
	IPAJM (1)	84	19	-	-	-	103
	JUCEES (1)	36	21	5	-	-	62
	IPEM (1)	-	-	-	-	-	-
	ITI	-	-	189	-	-	189
	SUPPIN (1)	1	13	1	1	-	16
	Sub-Total	8.699	788	268	1.126	3.249	14.130

TOTAL DA DIRETA	22.985	2.072	21	191	13.456	38.725
TOTAL DA INDIRETA	8.699	788	268	1.126	3.249	14.130
TOTAL GERAL	31.684	2.860	289	1.317	16.705	52.855

ESTAGIÁRIOS		1.506
--------------------	--	--------------

Fonte: Relatórios GEPAR e Informações Órgãos/ Autarquias.

Nota:

(1) - Órgãos sem recursos do Tesouro para pagar pessoal.

QUANTITATIVO DE SEGURADOS PAGOS, PELO REGIME PRÓPRIO DE PREVIDÊNCIA SOCIAL - RPPS - PODER EXECUTIVO
NOVEMBRO 2005

	ÓRGÃOS	APOSENTADOS	PENSÕES	TOTAL GERAL Nº SERV.
ADMINISTRAÇÃO DIRETA	AGE	5	-	5
	APE	8	-	8
	CASA CIVIL	53	-	53
	CASA MILITAR	14	-	14
	CBMES	70	5	75
	SECT	-	-	-
	DEFENSORIA PÚBLICA	41	3	44
	PGE	54	-	54
	POLÍCIA CIVIL	634	436	1.070
	POL. MILITAR	2.666	1.468	4.134
	POL. MILITAR -HPM	6	-	6
	SEAG	131	3	134
	SEAMA	-	-	-
	SECULT	17	-	17
	SECOM	8	6	14
	SEDETUR	-	-	-
	SEDIT	18	-	18
	SEDU	13.113	885	13.998
	SEFAZ	849	509	1.358
	SEG	16	-	16
	SEJUS	150	8	158
	SEP	-	-	-
	SEGER	212	408	620
	SESA	835	203	1.038
	SESP	26	-	26
	SESPORT	-	-	-
	SETADES	40	-	40
	VICE GOVERNADORIA	5	-	5
	Total	18.971	3.934	22.905

Fonte: Relatórios GEPAR e Informações Órgãos/ Autarquias.

	ÓRGÃOS	APOSENTADOS	PENSÕES
AUTARQUIAS	DERTES	6	8
	FAMES	10	-
	FAPES	-	-
	ESESP	-	-
	IASES	50	6
	IEMA	-	-
	IESP	183	62
	IPES	20	-
	IDAF	14	3
	RTV-ES	12	6
	INCAPER	63	7
	DETRAN (1)	27	5
	DIO (1)	11	7
	IPAJM (1)	40	-
	JUCEES (1)	-	1
	IPEM (1)	-	-
	ITI	-	-
	SUPPIN (1)	-	-
	Total	436	105

Fonte: Relatórios GEPAR e Informações Órgãos/ Autarquias.

Nota:

(1) - Órgãos sem recursos do Tesouro.

TOTAL SERVIDORES: APOSENTADOS EFETIVOS E PENSÕES	23.446
---	---------------

DESPESAS COM PAGAMENTO DE SERVIDORES DO PODER EXECUTIVO ESTADUAL - ADM. DIRETA
ATIVOS, APOSENTADOS E PENSIONISTAS
NOVEMBRO/05

Em: R\$ 1,00

	ÓRGÃOS	EFETIVOS	COMISSIONADOS ATIVOS	CELETISTAS		DT'S	ENCARGOS PATRONAIS			TOTAL ATIVOS	CONTRIB. COMPL. FUNPES	DESPESA TOTAL
		ATIVOS		ATIVOS	COMPL. APOS.	ATIVOS	INSS/FGTS	IPAJM	OUTROS REGIMES			
ADMINISTRAÇÃO DIRETA	AGE	184.712,11	42.939,48	-	-	-	7.989,29	39.822,93	103,68	275.567,49	(25.384,23)	250.183,26
	APE	5.938,84	10.284,14	-	-	-	2.427,62	1.020,64	-	19.671,24	13.266,27	32.937,51
	CASA CIVIL	23.793,19	71.126,12	-	-	-	15.792,91	4.963,11	-	115.675,33	132.256,08	247.931,41
	CASA MILITAR	8.363,34	21.072,33	-	-	-	4.353,40	1.441,65	-	35.230,72	28.280,74	63.511,46
	CBMES	1.728.276,99	3.330,07	-	-	-	508,23	208.692,40	-	1.940.807,69	(28.514,72)	1.912.292,97
	SECT	-	42.917,52	-	-	-	9.123,14	-	-	52.040,66	-	52.040,66
	DEFENSORIA PÚBLICA	508.400,82	47.713,08	21.882,70	-	-	6.592,16	118.257,64	-	702.846,40	87.783,14	790.629,54
	PGE	759.120,67	115.278,55	-	-	-	23.870,07	166.254,84	-	1.064.524,13	393.402,76	1.457.926,89
	POLÍCIA CIVIL	8.810.137,96	11.250,00	-	28.662,27	-	-	1.411.910,64	-	10.261.960,87	1.640.582,82	11.902.543,69
	POL. MILITAR	16.558.246,76	-	-	-	-	-	1.934.202,41	-	18.492.449,17	9.513.908,59	28.006.357,76
	POL. MILITAR -HPM	1.791.285,46	-	-	-	-	-	236.637,68	-	2.027.923,14	(349.774,15)	1.678.148,99
	SEAG	15.919,54	72.552,15	-	-	-	16.251,58	3.283,79	-	108.007,06	223.832,60	331.839,66
	SEAMA	2.028,49	27.507,38	-	-	-	5.970,95	446,27	-	35.953,09	(669,40)	35.283,69
	SECULT	151.879,81	28.601,04	4.586,78	8.669,62	-	8.325,04	32.503,41	-	234.565,70	(13.658,66)	220.907,04
	SECOM	1.405,36	27.119,47	-	-	-	4.096,93	2.159,76	-	34.781,52	4.394,52	39.176,04
	SEDETUR	5.557,72	67.353,93	-	-	-	9.039,23	5.398,35	-	87.349,23	(8.135,22)	79.214,01
	SEDIT	1.276,40	54.812,04	-	-	-	10.040,37	2.074,01	-	68.202,82	32.272,37	100.475,19
	SEDU	11.089.189,89	222.644,37	4.103,62	3.320,30	5.052.730,24	1.200.456,64	2.355.855,40	503,02	19.928.803,48	11.643.150,15	31.571.953,63
	SEFAZ	2.795.729,74	1.234.169,43	-	-	-	51.079,12	770.692,48	-	4.851.670,77	7.536.784,34	12.388.455,11
	SEG	18.417,63	264.982,55	-	-	-	53.667,95	6.507,88	-	343.576,01	21.934,43	365.510,44
	SEJUS	321.216,42	311.072,73	-	-	22.171,89	77.989,31	67.259,26	-	799.709,61	128.195,61	927.905,22
	SEP	27.637,73	55.291,67	-	-	-	10.593,84	7.700,18	-	101.223,42	(11.550,26)	89.673,16
	SEGER	74.968,85	183.923,96	-	-	-	34.816,89	19.258,42	-	312.968,12	857.952,97	1.170.921,09
	SEGER - Pensões Especiais	333.848,24	-	-	-	-	-	-	-	333.848,24	-	333.848,24
	SEGER - Prev. Complementar	-	-	-	145.051,04	-	-	-	-	145.051,04	-	145.051,04
	SESA	692.906,10	127.132,76	-	-	-	25.586,58	129.565,27	-	975.190,71	1.240.955,36	2.216.146,07
	SESP	9.132,08	101.722,69	-	-	-	18.526,74	5.374,53	-	134.756,04	84.667,86	219.423,90
	SESPORT	14.765,80	41.807,30	-	-	-	7.966,34	3.072,49	251,40	67.863,33	(4.608,70)	63.254,63
	SETADES	71.789,16	98.373,21	-	-	-	20.450,96	14.814,90	-	205.428,23	40.304,67	245.732,90
	VICE GOVERNADORIA	389,71	10.176,81	-	-	-	2.292,33	-	-	12.858,85	3.553,92	16.412,77
	Sub-Total	46.006.334,81	3.295.154,78	30.573,10	185.703,23	5.074.902,13	1.627.807,62	7.549.170,34	858,10	63.770.504,11	33.185.183,86	96.955.687,97

Fonte: Relatórios GEPAR e Informações Órgãos/ Autarquias.

Nota:

(1) - Refere-se aos Pensionistas - Pensão Especial a cargo da SEGER.

DESPESAS COM PAGAMENTO DE SERVIDORES DO PODER EXECUTIVO ESTADUAL - ADM. INDIRETA - AUTARQUIAS
ATIVOS, APOSENTADOS E PENSIONISTAS
NOVEMBRO/05

Em: R\$ 1,00

	ÓRGÃOS	EFETIVOS	COMISSIONADOS ATIVOS	CELETISTAS		DT'S	ENCARGOS PATRONAIS			TOTAL ATIVOS	CONTRIB. COMPL. FUNPES	DESPESA TOTAL
		ATIVOS		ATIVOS	COMPL. APOS.	ATIVOS	INSS/FGTS	IPAJM	OUTROS REGIMES			
AUTARQUIAS	DERTES	1.153.152,91	56.753,55	20.298,35	1.374.215,34	-	16.564,35	251.809,86	-	2.872.794,36	(314.350,02)	2.558.444,34
	FAMES	51.302,38	41.736,70	-	13.843,85	43.204,59	18.672,78	12.139,90	-	180.900,20	5.536,19	186.436,39
	FAPES	-	14.327,37	-	-	-	3.082,65	-	-	17.410,02	-	17.410,02
	ESESP	-	30.195,14	-	-	-	2.972,72	1.313,00	-	34.480,86	(1.969,50)	32.511,36
	IASES	164.776,19	79.001,00	-	2.700,13	80.803,62	29.236,87	34.037,30	176,18	390.731,29	16.532,87	407.264,16
	IEMA	263.602,21	50.063,01	-	-	103.804,35	36.897,12	58.513,62	-	512.880,31	-	512.880,31
	IESP	9.154.401,65	143.093,18	25.817,80	161.875,90	8.228.005,90	1.313.122,64	1.976.853,17	-	21.003.170,24	(2.589.369,93)	18.413.800,31
	IPES	239.802,84	29.224,85	26.889,75	35.614,67	-	10.279,73	51.348,22	-	393.160,06	(36.603,75)	356.556,31
	IDAF	521.030,68	8.653,73	14.627,58	6.098,73	187.719,28	46.989,89	111.051,32	-	896.171,21	(99.154,17)	797.017,04
	RTV-ES	286.763,05	56.061,97	49.154,04	21.531,83	-	22.587,97	61.294,44	-	497.393,30	(49.754,10)	447.639,20
	INCAPER	1.189.349,21	9.310,69	8.354,70	183.100,75	-	4.910,43	254.600,64	-	1.649.626,42	(122.199,73)	1.527.426,69
	DETRAN (1)	935.623,76	420.731,49	5.956,19	2.542,16	-	85.459,84	172.640,68	-	1.622.954,12	(157.768,76)	1.465.185,36
	DIO (1)	160.921,50	43.962,99	-	156.043,54	-	8.764,03	37.173,59	-	406.865,65	6.387,21	413.252,86
	IPAJM (1)	189.422,15	36.672,40	-	-	-	7.694,60	38.308,66	-	272.097,81	181.899,01	453.996,82
	JUCEES (1)	118.689,17	42.478,54	22.777,84	-	-	15.615,13	25.098,88	-	224.659,56	(36.236,95)	188.422,61
	IPEM (1)	-	-	-	-	-	-	-	-	-	-	-
	ITI	-	-	475.347,18	-	-	146.341,57	-	-	621.688,75	-	621.688,75
	SUPPIN (1)	3.750,00	23.807,46	816,75	2.454,81	-	4.373,56	825,00	-	36.027,58	(1.237,50)	34.790,08
Sub-Total		14.432.587,70	1.086.074,07	650.040,18	1.960.021,71	8.643.537,74	1.773.565,88	3.087.008,28	176,18	31.633.011,74	(3.198.289,13)	28.434.722,61

TOTAL DA DIRETA	46.006.334,81	3.295.154,78	30.573,10	185.703,23	5.074.902,13	1.627.807,62	7.549.170,34	858,10	63.770.504,11	33.185.183,86	96.955.687,97
TOTAL DA INDIRETA	14.432.587,70	1.086.074,07	650.040,18	1.960.021,71	8.643.537,74	1.773.565,88	3.087.008,28	176,18	31.633.011,74	(3.198.289,13)	28.434.722,61
TOTAL GERAL	60.438.922,51	4.381.228,85	680.613,28	2.145.724,94	13.718.439,87	3.401.373,50	10.636.178,62	1.034,28	95.403.515,85	29.986.894,73	125.390.410,58

ESTAGIÁRIOS											429.022,25
--------------------	--	--	--	--	--	--	--	--	--	--	-------------------

Fonte: Relatórios GEPAR e Informações Órgãos/ Autarquias.

Nota:

(1) - Órgãos sem recursos do Tesouro para pagar pessoal.

DEMONSTRATIVO DA FOLHA DE PAGAMENTO DE APOSENTADORIAS E PENSÕES DO REGIME PRÓPRIO DE PREVIDÊNCIA SOCIAL - RPPS - PODER EXECUTIVO
NOVEMBRO 2005

Em: R\$ 1,00

ADMINISTRAÇÃO DIRETA	ÓRGÃOS	APOSENTADOS	PENSÕES	IPAJM	FOLHA TOTAL
	AGE	16.794,02	-	1.278,08	18.072,10
	APE	14.602,55	-	46,84	14.649,39
	CASA CIVIL	140.566,92	4.095,00	13.866,59	158.528,51
	CASA MILITAR	31.108,10	-	2.263,03	33.371,13
	CBMES	290.822,63	6.679,92	21.053,65	318.556,20
	SECT	-	-	-	-
	DEFENSORIA PÚBLICA	236.965,75	15.426,61	27.884,25	280.276,61
	PGE	465.308,83	152.280,95	99.657,63	717.247,41
	POLÍCIA CIVIL	2.640.179,43	1.183.391,88	241.512,98	4.065.084,29
	POL. MILITAR	9.269.945,52	3.282.364,27	739.807,32	13.292.117,11
	POL. MILITAR -HPM	5.558,50	-	-	5.558,50
	SEAG	217.944,90	10.871,54	6.941,84	235.758,28
	SEAMA	-	-	-	-
	SECULT	26.183,17	8.664,02	634,20	35.481,39
	SECOM	7.516,63	-	-	7.516,63
	SEDETUR	-	-	-	-
	SEDIT	36.472,28	-	3.231,26	39.703,54
	SEDU	14.120.762,60	738.690,99	23.627,09	14.883.080,68
	SEFAZ	5.744.002,79	3.357.413,97	1.218.258,21	10.319.674,97
	SEG	32.364,17	-	2.427,19	34.791,36
	SEJUS	226.565,51	-	2.104,60	228.670,11
	SEP	-	-	-	-
	SEGER	482.273,50	418.698,14	55.390,63	956.362,27
	SESA	1.114.347,15	321.004,17	34.623,15	1.469.974,47
	SESP	58.118,19	35.476,28	4.591,73	98.186,20
	SESPORT	-	-	-	-
	SETADES	62.802,92	-	1.602,37	64.405,29
	VICE GOVERNADORIA	3.501,40	-	-	3.501,40
	Total	35.244.707,46	9.535.057,74	2.500.802,64	47.280.567,84

Fonte: Relatórios GEPAR e Informações Órgãos/ Autarquias.

Em: R\$ 1,00

AUTARQUIAS	ÓRGÃOS	APOSENTADOS	PENSÕES	IPAJM	FOLHA TOTAL
	DERTES	44.472,73	21.384,81	11.231,78	77.089,32
	FAMES	23.501,40	-	215,76	23.717,16
	FAPES	-	-	-	-
	ESESP	-	-	-	-
	IASES	61.053,68	6.223,70	1.395,44	68.672,82
	IEMA	-	-	-	-
	IESP	301.064,04	74.742,38	11.363,55	387.169,97
	IPES	40.665,08	-	779,26	41.444,34
	IDAF	63.085,92	6.056,17	5.512,82	74.654,91
	RTV-ES	30.687,10	10.887,86	1.186,28	42.761,24
	INCAPER	194.555,93	14.637,12	8.905,36	218.098,41
	DETRAN (1)	93.498,48	8.566,18	4.806,74	106.871,40
	DIO (1)	50.546,81	13.658,79	6.042,15	70.247,75
	IPAJM (1)	202.821,87	45.398,63	25.163,62	273.384,12
	JUCEES (1)	-	1.390,51	-	1.390,51
	IPEM (1)	-	-	-	-
	ITI	-	-	-	-
	SUPPIN (1)	-	-	-	-
	Total	1.105.953,04	202.946,15	76.602,76	1.385.501,95

Fonte: Relatórios GEPAR e Informações Órgãos/ Autarquias.

Nota:

(1) - Órgãos sem recursos do Tesouro.

TOTAL FOLHA: APOSENTADOS EFETIVOS E PENSÕES

48.666.069,79

**DEMONSTRATIVO DA EVOLUÇÃO DE CARGOS EM
DESIGNAÇÃO TEMPORÁRIA**

ÓRGÃOS		DEZ/04	JAN/05	FEV/05	MAR/05	ABR/05	MAI/05	JUN/05	JUL/05	AGO/05	SET/05	OUT/05	NOV/05
S E D U	Adm	2.268	678	1.478	2.131	2.228	2.240	2.243	2.284	2.205	2.185	2.173	2.198
	Mag	15.591	43	36	358	9.742	11.963	11.065	11.798	10.582	10.846	11.451	11.220
SEJUS		39	39	39	37	38	36	35	36	39	39	41	38
SUB TOTAL		17.898	760	1.553	2.526	12.008	14.239	13.343	14.118	12.826	13.070	13.665	13.456
FAMES		86	-	-	39	45	46	46	46	47	47	47	47
IASSES (ICAES)		118	119	113	130	121	119	128	124	120	123	123	124
IEMA		178	166	162	155	94	86	167	97	103	102	103	101
IESP		2.701	2.740	2.743	2.702	2.674	2.789	2.718	2.720	2.702	2.753	2.724	2.732
IDAF		210	204	203	213	204	230	242	238	243	248	248	245
SUB TOTAL		3.293	3.229	3.221	3.239	3.138	3.270	3.301	3.225	3.215	3.273	3.245	3.249
TOTAL		21.191	3.989	4.774	5.765	15.146	17.509	16.644	17.343	16.041	16.343	16.910	16.705

Fonte: Relatórios GEPAR e Autarquias.

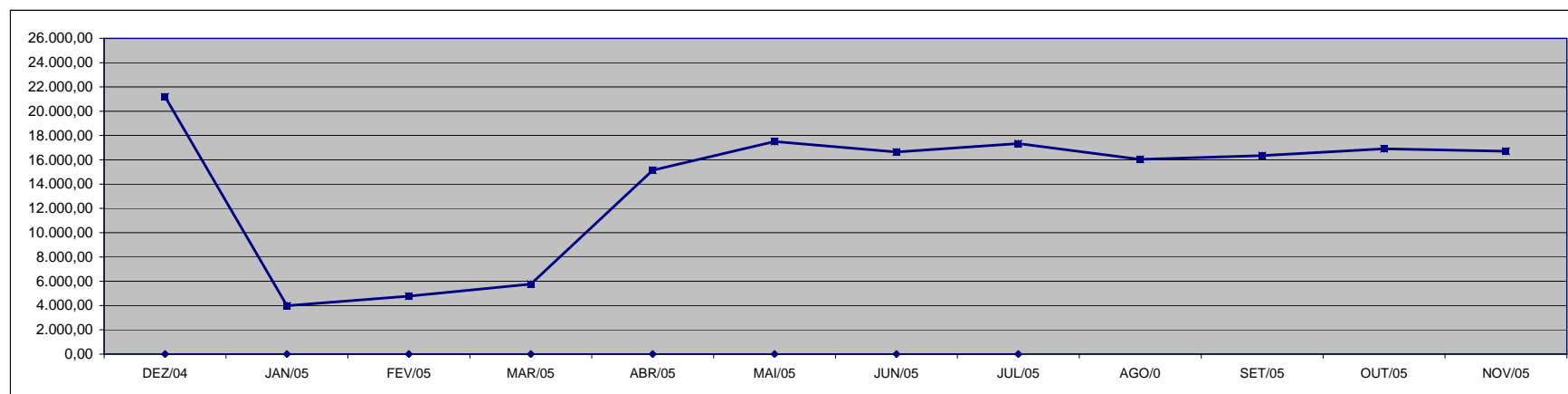

DEMONSTRATIVO DA EVOLUÇÃO DO VALOR DA FOLHA DE PAGAMENTO DOS SERVIDORES EM DESIGNAÇÃO TEMPORÁRIA

Em R\$ 1.000,00

ÓRGÃOS		DEZ/04	JAN/05	FEV/05	MAR/05	ABR/05	MAI/05	JUN/05	JUL/05	AGO/05	SET/05	OUT/05	NOV/05
S E D U	(1) Adm	3.179,15	253,58	654,63	1.066,43	939,78	908,36	897,88	935,65	972,69	888,31	896,14	883,83
	Mag	48.349,47	2.561,51	399,94	460,75	11.588,19	7.154,73	4.949,16	5.740,56	8.926,88	9.378,77	10.394,97	5.321,67
SEJUS		47,93	23,70	25,45	22,19	27,95	23,71	23,53	26,99	28,91	30,50	28,53	28,22
SUB TOTAL		51.576,56	2.838,79	1.080,02	1.549,36	12.555,93	8.086,80	5.870,57	6.703,19	9.928,48	10.297,58	11.319,65	6.233,72
FAMES		174,66	-	-	23,42	51,30	50,86	54,14	53,78	53,32	53,49	53,45	53,49
IASES (ICAES)		112,29	75,85	71,88	83,87	121,35	78,66	91,52	83,87	94,53	92,98	97,08	94,90
IEMA		355,75	264,97	253,55	268,24	165,15	119,09	169,28	124,61	132,75	127,67	128,82	128,89
IESP (2)		4.335,31	4.118,30	4.071,85	4.044,94	4.515,19	6.966,89	4.979,28	4.442,16	4.214,12	6.089,35	4.347,71	9.485,63
IDAF		351,07	185,15	187,80	186,46	220,72	223,84	247,92	205,54	206,69	225,65	228,82	228,83
SUB TOTAL		5.329,09	4.644,28	4.585,08	4.606,93	5.073,71	7.439,34	5.542,13	4.909,96	4.701,41	6.589,15	4.855,88	9.991,75
TOTAL		56.905,64	7.483,07	5.665,10	6.156,29	17.629,64	15.526,14	11.412,70	11.613,15	14.629,89	16.886,74	16.175,53	16.225,47

Fonte: Relatórios GEPAR e Autarquias.

Notas: (1) - No mês de dez./04, excepcionalmente, foi concedido um abono a todos os servidores da área de educação e nos meses de ago. e set/05 foi concedido um abono de R\$ 400,00 ao Magistério.

(2) - Os acréscimos dos meses de: setembro/05 deveu-se ao pagamento do abono concedido aos servidores da saúde (Lei nº 8.096/05) e de novembro/05 deveu-se ao pagamento de 1/3 de abono férias e 13º vencimento aos DTs que completaram 12 meses de trabalho.

Observação: Nestes valores de folha de pagamento estão incluídos encargos sociais patronais.

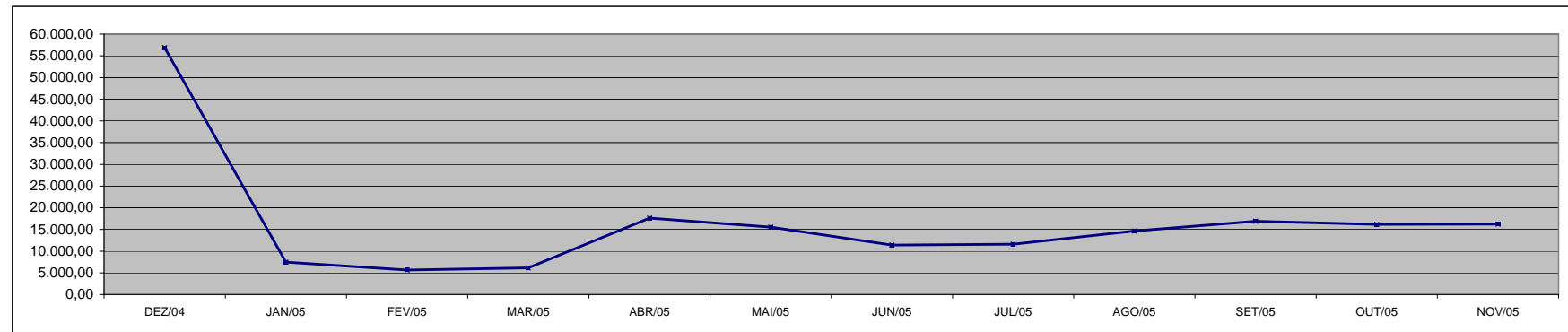

Fonte: Relatórios GEPAR e Autarquias.

**DEMONSTRATIVO DOS GASTOS COM ESCALA ESPECIAL
POLÍCIAS CIVIL, MILITAR E CORPO DE BOMBEIROS**

Em R\$ 1,00

Órgãos	Dez/04		Jan/05		Fev/05		Mar/05		Abr/05		Mai/05	
	Nº Serv.	Valor R\$	Nº Serv.	Valor R\$	Nº Serv.	Valor R\$	Nº Serv.	Valor R\$	Nº Serv.	Valor R\$	Nº Serv.	Valor R\$
Corpo de Bombeiro	630	282.315,84	634	278.963,03	629	276.417,92	635	327.680,57	635	353.481,60	627	318.919,08
Polícia Civil	1.604	1.609.470,21	1.601	1.604.309,08	1.606	1.610.323,66	1.596	1.596.592,48	1.592	1.889.651,41	1.596	1.678.555,93
Polícia Militar	6.771	2.930.695,91	6.768	2.945.700,38	6.758	2.938.279,37	6.753	2.956.548,48	6.734	3.292.428,99	6.724	3.127.684,69
Total	9.005	4.822.481,96	9.003	4.828.972,49	8.993	4.825.020,95	8.984	4.880.821,53	8.961	5.535.562,00	8.947	5.125.159,70

Em R\$ 1,00

Órgãos	Jun/05		Jul/05		Ago/05		Set/05		Out/05		Nov/05	
	Nº Serv.	Valor R\$	Nº Serv.	Valor R\$	Nº Serv.	Valor R\$	Nº Serv.	Valor R\$	Nº Serv.	Valor R\$	Nº Serv.	Valor R\$
Corpo de Bombeiro	628	342.845,98	632	318.119,94	630	305.382,32	629	306.873,26	629	299.875,15	629	299.875,08
Polícia Civil	1.599	1.666.806,98	1.596	1.675.599,05	1.610	1.682.628,80	1.613	1.686.209,85	1.605	1.680.560,86	1.605	1.681.773,41
Polícia Militar	6.936	3.071.381,57	6.898	3.081.569,14	6.873	3.054.769,51	6.875	3.067.642,39	6.859	3.054.775,59	6.853	3.043.692,60
Total	9.163	5.081.034,53	9.126	5.075.288,13	9.113	5.042.780,63	9.117	5.060.725,50	9.093	5.035.211,60	9.087	5.025.341,09

Fonte: Relatórios GEPAR.

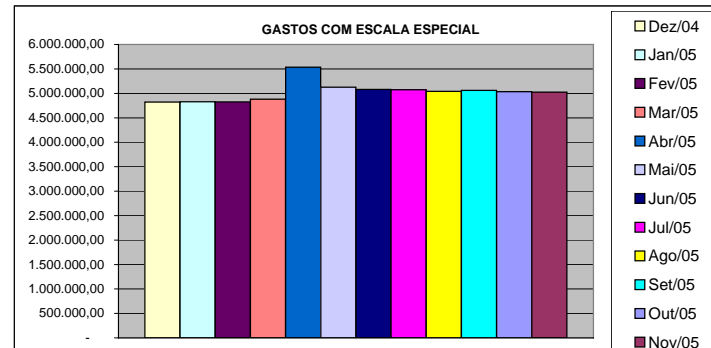
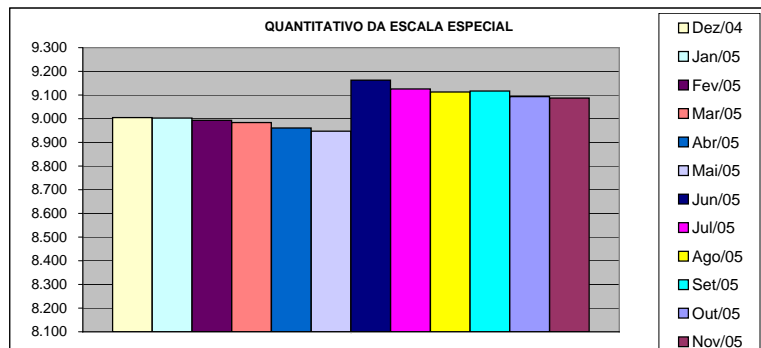

DEMONSTRATIVO DO CUSTO DO AUXÍLIO ALIMENTAÇÃO PAGO EM FOLHA

Em R\$ 1,00

Especificação	dez/04		jan/05		fev/05		mar/05		abr/05		mai/05	
	Nº Serv.	Valor	Nº Serv.	Valor	Nº Serv.	Valor	Nº Serv.	Valor	Nº Serv.	Valor	Nº Serv.	Valor
Adm. Direta	30.081	3.201.222,52	9.081	1.138.866,33	16.535	1.949.228,20	17.248	2.135.462,32	25.435	4.118.420,15	28.478	3.307.839,18
Civil	26.155	2.665.931,84	5.203	608.404,53	12.671	1.421.910,94	13.392	1.604.647,81	21.605	3.490.086,58	24.509	2.765.508,08
Militar	3.926	535.290,68	3.878	530.461,80	3.864	527.317,26	3.856	530.814,51	3.830	628.333,57	3.969	542.331,10
Adm. Indireta	6.908	973.798,10	6.633	918.772,75	7.089	979.293,71	7.485	1.032.585,04	7.500	1.171.394,67	7.319	1.041.729,45
Total Geral	36.989	4.175.020,62	15.714	2.057.639,08	23.624	2.928.521,91	24.733	3.168.047,36	32.935	5.289.814,82	35.797	4.349.568,63

Em R\$ 1,00

Especificação	jun/05		jul/05		ago/05		set/05		out/05		nov/05	
	Nº Serv.	Valor	Nº Serv.	Valor	Nº Serv.	Valor	Nº Serv.	Valor	Nº Serv.	Valor	Nº Serv.	Valor
Adm. Direta	26.970	2.969.276,34	27.622	2.994.127,61	26.971	2.907.186,45	26.568	2.900.765,60	27.600	2.991.063,62	27.534	2.938.892,15
Civil	22.900	2.355.720,79	23.783	2.462.058,34	22.990	2.368.938,85	22.619	2.367.333,80	23.740	2.468.229,22	23.508	2.393.584,75
Militar	4.070	613.555,55	3.839	532.069,27	3.981	538.247,60	3.949	533.431,80	3.860	522.834,40	4.026	545.307,40
Adm. Indireta	7.697	1.088.500,24	7.323	1.042.595,83	7.667	1.089.656,84	7.660	1.090.902,02	7.675	1.088.359,74	7.682	1.087.294,71
Total Geral	34.667	4.057.776,58	34.945	4.036.723,44	34.638	3.996.843,29	34.228	3.991.667,62	35.275	4.079.423,36	35.216	4.026.186,86

Fonte: Relatórios GEPAR e Autarquias (inclui pagamentos retroativos).

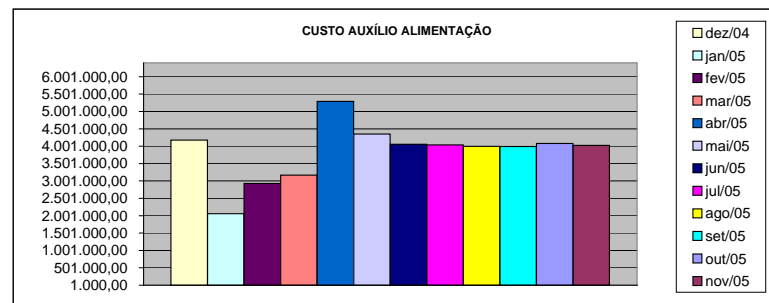
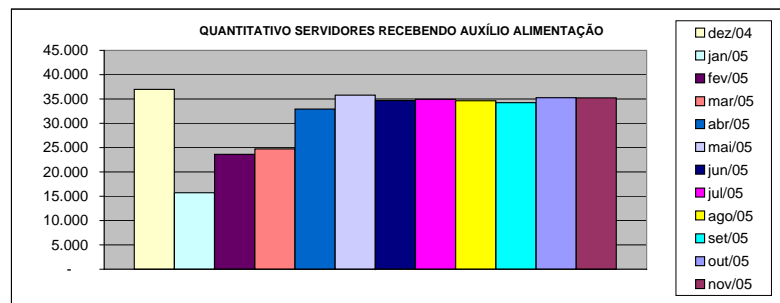

ÓRGÃOS	dez/04	jan/05	fev/05	mar/05	abr/05	mai/05
--------	--------	--------	--------	--------	--------	--------

DEMONSTRATIVO DO QUANTITATIVO E DOS GASTOS COM ESTAGIÁRIOS - ADM. DIRETA

Em R\$ 1,00

Órgãos	dez/04		jan/05		fev/05		mar/05		abr/05		mai/05	
	Quant.	Valor	Quant.	Valor	Quant.	Valor	Quant.	Valor	Quant.	Valor	Quant.	Valor
AGE	8	1.650,14	6	991,46	6	1.608,54	8	1.664,00	8	1.664,00	8	1.920,00
Casa Civil	10	2.080,00	8	1.664,00	8	1.664,00	7	1.456,00	7	1.456,00	7	1.680,00
Casa Militar	3	624,00	3	624,00	5	1.040,00	6	1.393,60	6	1.248,00	6	1.440,00
PGE	35	7.280,00	37	7.598,98	39	8.112,00	41	8.528,00	42	8.597,33	38	9.120,00
SEAG	10	2.080,00	10	2.073,07	10	2.170,13	8	1.664,00	9	2.149,33	10	2.531,73
SEAMA	14	2.912,00	13	2.461,28	14	3.016,00	14	2.912,00	15	3.244,80	15	3.600,00
SECES	17	3.536,00	16	3.328,00	19	4.354,14	17	3.536,00	17	3.709,33	17	4.080,00
SEARP	37	7.696,00	36	7.488,00	26	4.707,73	27	5.470,40	30	6.586,68	30	7.024,00
SECOM	11	2.135,34	10	2.080,00	10	2.080,00	9	1.872,00	9	1.872,00	10	2.684,27
SEDU	40	8.313,07	33	6.864,00	33	6.746,13	30	6.240,00	34	7.023,48	35	8.232,00
SEFA	81	16.834,32	78	16.230,95	96	22.859,25	98	19.038,93	93	19.974,94	94	22.536,00
SEG	13	2.738,57	11	2.288,00	12	2.544,53	13	2.759,46	13	2.717,87	15	3.619,73
SEJUS	25	5.456,31	27	5.491,03	31	6.475,72	33	7.758,41	41	9.484,81	40	9.744,00
SEP	-	-	-	-	14	2.912,00	15	3.161,60	18	3.716,27	17	4.080,00
SETAS	32	6.517,33	25	5.200,00	26	5.366,40	30	6.496,54	31	6.621,34	34	8.043,73
SEDETUR	-	-	4	825,07	5	1.192,53	5	1.040,00	5	1.040,00	5	1.200,00
SEEDIT	3	624,00	3	624,00	3	624,00	3	624,00	3	624,00	3	720,00
SEPLAN/COECT	4	832,00	3	624,00	3	624,00	2	416,00	2	416,00	3	609,60
SESA	5	1.040,00	4	832,00	4	832,00	4	832,00	5	1.102,40	5	1.200,00
SESP	11	2.288,00	9	1.761,08	10	2.170,13	10	2.080,00	11	2.260,27	12	3.150,40
SESPORT	-	-	-	-	-	-	-	-	-	-	-	-
APE	4	832,00	4	797,33	5	1.123,20	5	1.040,00	5	1.040,00	5	1.200,00
Defensoria Pública	35	7.363,16	33	6.877,86	35	7.626,67	34	7.210,67	35	7.488,00	31	7.530,13
Polícia Civil	42	8.736,00	46	8.923,20	45	9.415,47	45	9.353,07	41	8.354,67	39	9.360,00
Polícia Militar	17	6.630,00	17	6.630,00	17	6.630,00	17	6.630,00	17	6.630,00	17	7.650,00
Polícia Militar - Residentes	149	30.992,00	150	31.033,68	150	31.200,00	150	31.200,00	150	31.200,00	150	36.000,00
CBMES	11	2.288,00	10	2.080,00	10	2.080,00	9	1.892,80	10	2.301,86	10	2.649,60
TOTAL DA DIRETA	617	131.478,24	596	125.390,99	636	139.174,57	640	136.269,48	657	142.523,38	656	161.605,19

Em R\$ 1,00

Órgãos	jun/05		jul/05		ago/05		set/05		out/05		nov/05	
	Quant.	Valor	Quant.	Valor	Quant.	Valor	Quant.	Valor	Quant.	Valor	Quant.	Valor
AGE	7	1.680,00	7	1.488,00	9	2.504,00	9	2.160,00	9	2.160,00	9	2.160,00
Casa Civil	10	2.416,00	8	1.920,00	7	1.680,00	8	1.920,00	8	1.920,00	8	1.920,00
Casa Militar	6	1.440,00	6	1.440,00	6	1.440,00	10	2.400,00	10	2.400,00	10	2.400,00
PGE	36	8.640,00	39	9.456,00	38	9.120,00	40	9.600,00	39	9.360,00	34	8.160,00
SEAG	10	2.408,00	10	2.600,00	11	2.408,00	10	2.400,00	10	2.440,00	10	2.400,00
SEAMA	15	3.560,00	13	3.120,00	15	3.968,00	15	3.600,00	15	3.600,00	15	3.600,00
SEC/SECULT	17	4.144,00	17	4.200,00	24	5.816,00	23	5.520,00	27	6.616,00	28	6.840,00
SEPLG/SEGER	29	6.816,00	28	6.384,00	31	8.112,00	32	7.472,00	31	7.240,00	33	7.656,00
SECOM	10	2.208,00	7	1.872,00	9	2.352,00	10	2.472,00	10	2.400,00	10	2.400,00
SEDU	39	10.208,00	354	158.728,00	355	87.552,00	350	85.672,00	361	89.888,00	363	89.800,00
SEFAZ	94	22.176,00	101	24.768,00	100	23.808,00	99	23.800,00	100	24.104,00	99	23.376,00
SEG	15	3.376,00	15	3.744,00	14	3.360,00	14	3.360,00	14	3.440,00	14	3.360,00
SEJUS	46	11.720,00	45	10.944,00	48	11.800,00	48	11.496,00	47	11.376,00	48	11.976,00
SEP	18	4.024,00	17	4.072,00	19	4.552,00	19	4.560,00	19	4.448,00	18	4.240,00
SETAS/SETADES	33	8.080,00	37	8.960,00	39	9.232,00	39	9.328,00	39	9.456,00	40	9.840,00
SEDETUR	11	2.552,00	11	2.640,00	12	3.288,00	15	3.976,00	14	3.752,00	15	3.912,00
SEEDIT	5	1.469,87	4	960,00	6	1.560,00	6	1.440,00	6	1.440,00	6	1.440,00
COECT/SECT	4	1.256,00	4	960,00	4	960,00	4	960,00	4	960,00	4	960,00
SESA	6	1.248,00	8	1.696,00	43	13.184,00	49	11.776,00	69	15.808,00	83	19.544,00
SESP	13	3.120,00	14	3.360,00	14	3.360,00	14	3.360,00	16	3.824,00	16	3.608,00
SESPORT	-	-	-	-	-	-	-	-	-	-	-	-
APE	5	1.200,00	10	2.256,00	11	2.832,00	11	2.640,00	11	2.792,00	10	2.400,00
Defensoria Pública	34	8.576,00	35	8.864,00	34	8.160,00	33	7.880,00	35	8.432,00	32	7.680,00
Polícia Civil	45	10.368,00	43	10.464,00	43	10.320,00	43	10.320,00	42	10.080,00	41	9.840,00
Polícia Militar	17	7.650,00	17	7.650,00	17	7.650,00	17	7.650,00	17	7.650,00	15	6.750,00
Polícia Militar - Residentes	150	36.000,00	150	36.000,00	150	35.984,00	150	36.000,00	150	35.760,00	150	36.000,00
CBMES	24	5.200,00	36	9.416,00	39	9.368,00	38	9.120,00	38	9.208,00	38	9.120,00
TOTAL DA DIRETA	699	171.535,87	1.036	327.962,00	1.098	274.370,00	1.106	270.882,00	1.141	280.554,00	1.149	281.382,00

Fonte: Relatórios GEPAR.

DEMONSTRATIVO DO QUANTITATIVO E DOS GASTOS COM ESTAGIÁRIOS - AUTARQUIAS

Em R\$ 1,00

Órgãos	dez/04		jan/05		fev/05		mar/05		abr/05		mai/05	
	Quant.	Valor	Quant.	Valor	Quant.	Valor	Quant.	Valor	Quant.	Valor	Quant.	Valor
DERTES	8	1.664,00	10	1.927,47	7	1.456,00	9	2.218,67	9	1.788,80	9	2.080,00
DETRAN	42	8.860,73	34	7.155,06	42	9.476,27	45	9.242,13	41	8.465,57	43	11.016,00
DIO	3	624,00	1	208,00	2	416,00	3	624,00	4	624,00	3	720,00
EMES	6	1.248,00	3	561,60	6	402,14	6	665,61	5	1.109,34	4	960,00
ESESP	6	1.178,60	7	1.372,79	7	1.456,00	8	1.664,00	8	1.664,00	7	1.456,00
ICAES	15	3.009,07	8	1.664,00	11	2.391,99	12	2.197,87	13	2.669,33	13	3.216,94
IDAF	8	1.664,00	7	1.456,00	10	2.177,12	10	2.080,00	10	2.031,49	9	2.208,00
IEMA	31	6.655,98	31	6.288,51	31	6.413,32	31	6.753,05	32	6.524,26	31	7.849,05
IESP	40	8.376,00	24	4.811,68	39	8.056,60	38	11.440,00	38	7.904,00	38	9.120,00
IESP - Residentes	33	60.598,95	33	59.188,75	43	77.092,55	43	77.110,38	43	76.803,78	43	76.789,47
INCAPER	8	1.573,86	7	1.532,26	7	1.456,00	7	1.456,00	9	1.802,66	9	2.160,00
IPAJM	12	2.461,50	13	2.648,55	13	2.704,00	13	2.641,74	13	2.717,88	13	2.792,00
IPES	10	2.080,00	9	1.851,38	7	1.456,00	9	2.025,21	8	1.636,28	7	1.680,00
ITI	-	-	24	5.133,50	26	5.412,83	24	5.050,20	22	4.900,00	25	5.404,06
JUCEES	37	7.585,08	43	7.813,85	36	7.280,00	33	6.843,24	36	7.737,61	39	8.784,00
RTV-ES	18	3.716,18	20	4.430,86	18	3.730,32	19	3.771,76	20	3.979,96	19	4.501,30
SUPPIN	4	695,00	2	416,00	3	717,94	4	1.033,07	5	797,32	4	960,00
TOTAL DA INDIRETA	281	111.990,95	276	108.460,26	308	132.095,08	314	136.816,93	316	133.156,28	316	141.696,82

Em R\$ 1,00

Órgãos	jun/05		jul/05		ago/05		set/05		out/05		nov/05	
	Quant.	Valor	Quant.	Valor	Quant.	Valor	Quant.	Valor	Quant.	Valor	Quant.	Valor
DERTES	11	2.904,00	23	6.208,00	23	5.680,00	24	5.928,00	24	5.760,00	25	5.928,00
DETRAN	39	9.916,00	45	12.112,00	42	10.008,00	42	9.657,20	46	10.944,00	43	10.048,00
DIO	3	720,00	3	720,00	3	720,00	3	720,00	3	720,00	3	720,00
FAMES	5	1.200,00	7	1.536,00	7	1.680,00	10	2.200,00	9	2.040,00	9	2.112,00
ESESP	8	2.112,00	6	1.336,00	8	1.864,00	8	1.744,00	8	1.680,00	8	2.136,00
ICAES/IASSES	13	3.120,00	14	3.360,00	16	3.904,00	16	3.840,00	16	3.840,00	16	3.840,00
IDAF	10	2.360,00	10	2.400,00	9	1.928,00	8	1.920,00	8	1.920,00	8	1.920,00
IEMA	30	7.104,00	27	6.376,00	27	6.688,00	32	7.344,40	35	8.272,00	31	7.344,00
IESP	41	9.640,00	40	9.336,00	40	9.480,00	40	9.600,00	40	9.600,00	42	9.600,00
IESP - Residentes	43	76.772,07	43	76.789,47	43	76.798,47	43	99.283,14	43	76.792,82	42	73.063,29
INCAPER	9	2.160,00	8	1.656,00	9	2.160,00	8	1.920,00	9	2.048,00	9	2.248,00
IPAJM	16	3.696,00	18	4.336,00	17	3.840,00	18	4.352,00	18	4.288,00	18	4.320,00
IPES	7	1.680,00	7	1.680,00	7	1.680,00	6	1.440,00	8	1.896,00	9	2.160,00
ITI	25	5.404,06	24	5.124,06	22	4.451,96	26	5.562,43	21	4.480,00	25	5.600,00
JUCEES	-	-	44	9.112,00	43	9.783,84	45	10.384,32	41	9.840,00	36	9.048,96
RTV-ES	20	4.848,00	27	6.208,00	31	7.176,00	29	7.032,00	30	6.728,00	29	6.592,00
SUPPIN	4	960,00	4	960,00	4	960,00	3	720,00	4	1.032,00	4	960,00
TOTAL DA INDIRETA	284	134.596,13	350	149.249,53	351	148.802,27	361	173.647,49	363	151.880,82	357	147.640,25

Fonte: Relatórios das Autarquias.

	dez/04		jan/05		fev/05		mar/05		abr/05		mai/05	
TOTAL GERAL	898	243.469,19	872	233.851,25	944	271.269,65	954	273.086,41	973	275.679,66	972	303.302,01
	jun/05		jul/05		ago/05		set/05		out/05		nov/05	
TOTAL GERAL	983	306.132,00	1.386	477.211,53	1.449	423.172,27	1.467	444.529,49	1.504	432.434,82	1.506	429.022,25

**DEMONSTRATIVO DO QUANTITATIVO E DA EVOLUÇÃO DOS GASTOS COM PESSOAL DO PODER EXECUTIVO
NAS ÁREAS DE EDUCAÇÃO, SAÚDE, SEGURANÇA PÚBLICA E OUTROS
ANO: 2005**

Demonstrativo do Número de Servidores

ESPECIFICAÇÃO	DADOS MÊS NOV/05	%	MÉDIA MENSAL JAN. A NOV./05	%
1 - ATIVOS/COMPL. APOSENTADORIA	52.855	69,27	49.116	67,66
EDUCAÇÃO (1)	25.354	47,97	21.649	44,08
SAÚDE (2)	10.862	20,55	10.887	22,17
SEGURANÇA (3)	10.131	19,17	10.221	20,81
OUTROS ATIV. TÉCNICAS (4)	3.681	6,96	3.587	7,30
OUTROS PLANEJ./APOIO ADM. (5)	2.827	5,35	2.771	5,64
2 - INATIVOS/RPPS	23.446	30,73	23.471	32,34
TOTAL	76.301	100,00	72.587	100,00

Fonte: Relatórios GEPAR.

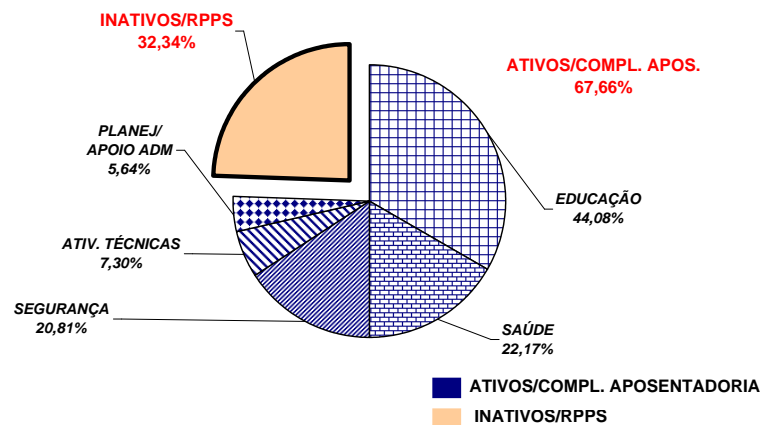

Demonstrativo dos Gastos

ESPECIFICAÇÃO	DADOS MÊS NOV/05	%	MÉDIA MENSAL JAN. A NOV./05	%
1 - ATIVOS/COMPL. APOSENTADORIA	95.403,52	66,22	92.357,78	65,11
EDUCAÇÃO (1)	19.928,80	20,89	23.322,86	25,25
SAÚDE (2)	24.006,28	25,16	19.760,68	21,40
SEGURANÇA (3)	32.020,41	33,56	29.659,37	32,11
OUTROS ATIV. TÉCNICAS (4)	8.577,18	8,99	8.487,91	9,19
OUTROS PLANEJ./APOIO ADM. (5)	10.870,84	11,39	11.126,96	12,05
2 - INATIVOS/RPPS	48.666,07	33,78	49.496,41	34,89
TOTAL	144.069,59	100,00	141.854,19	100,00

Fonte: Relatórios GEPAR.

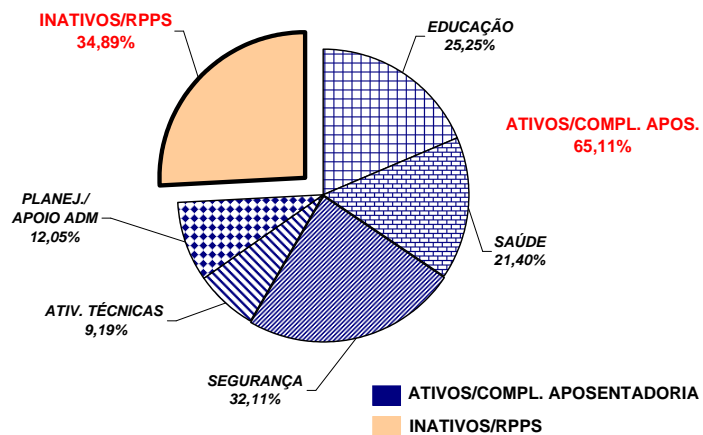

Notas:

(1) - Inclui SEDU CLT/Estatutário/DTA e DTM.

(2) - Inclui IESP - Efetivos, Comissionados e Contratados Temporários; SESA e HPM (servidores civis)

(3) - Inclui PM/PC - Administrativos e Policiais; CBMES; SESP; SEJUS e IASES

(4) - Inclui SEAG; SEAMA; SECULT; SETADES; SEDETUR; SEDIT; SESPORT; DERTES; FAMES; ESESP; IEMA; IDAF; INCAPER e DETRAN.

(5) - Inclui AGE; APE; SEG; Casa Civil; Vice Governadoria; Casa Militar; SECT; Defensoria Pública; PGE; SEP; SEGER; Previdência Complementar; Pensões Especiais; SECOM; SEFAZ; FAPES; IPES; RTV-ES; DIO; IPAJM; ITI; JUCEES e SUPPIN

**REMUNERAÇÃO MÉDIA DOS SERVIDORES DA ADMINISTRAÇÃO DIRETA
DO PODER EXECUTIVO - NOVEMBRO/2005 (1)**

CATEGORIA	MÉDIA ATIVOS	MÉDIA INATIVOS
AUDITORES	4.195,62	4.170,33
CONSULTORES	7.521,18	8.952,01
DEFENSORES PÚBLICOS	5.320,48	5.306,17
AUDITOR FISCAL DA RECEITA ESTADUAL	7.680,73	7.675,79
AUXILIAR FAZENDÁRIO	2.039,05	-
MAGISTÉRIO (2)	898,12	1.053,77
QUADRO PERMANENTE	823,63	968,66
QUADRO COMISSIONADO (3)	1.047,19	1.167,39
PENSIONISTAS - PENSÕES ESPECIAIS	-	1.059,07
PROCURADORES	10.448,38	11.681,06

Notas:

(1) - Na remuneração estão incluídos valores de Gratificações do Cargo; Gratificações de Funções; Escala Especial e Vantagens Pessoais. Não estão incluídos: 13º, abono férias, diferenças retroativas, auxílio alimentação, salário família, auxílio transporte e valores acima do teto constitucional.

(2) - No cálculo da média não está incluído o valor do abono.

(3) - No quadro comissionado estão incluídos subsídios do Governador, Vice-Governador, Secretários de Estado e equivalentes.

REMUNERAÇÃO MÉDIA DOS POLICIAIS CIVIS E MILITARES DO ES
NOVEMBRO/2005

CARGOS/GRADUAÇÃO/POSTO	MÉDIA ATIVOS	MÉDIA INATIVOS
POLÍCIA CIVIL	4.338,76	3.923,15
Delegado de Polícia Especial	9.327,66	8.941,82
3ª	8.202,79	6.842,79
2ª	7.056,60	5.781,79
1ª/Substituto	6.301,82	5.369,50
Médico Legista, Perito Bioquímico Toxicologista, Perito Criminal, Perito Criminal Especial, Assistente Social, Psicólogo	4.322,22	3.727,88
Escrivão de Polícia Investigador de Polícia	4.225,58	3.622,32
Perito Papiloscópico Perito Telecomunicação	4.126,81	3.860,62
Fotógrafo Criminalístico Aux. Perícia Med. Legal	3.324,86	2.552,78
Agente Polícia Civil	3.376,78	2.431,27
POLÍCIA MILITAR	1.904,94	3.146,42
Coronel	7.960,47	9.779,49
Tenente Coronel	6.599,94	5.912,89
Major	5.814,14	5.044,79
Capitão	4.912,79	5.897,18
1º Tenente	4.499,36	4.283,08
2º Tenente	4.162,52	4.223,66
Asp. A Oficial	3.933,69	-
Aluno Oficial	-	-
Subtenente	3.964,67	3.534,77
1º Sargento	3.647,63	3.159,84
2º Sargento	3.079,90	2.809,11
3º Sargento	2.751,49	2.404,28
Cabo	1.821,17	1.718,25
Soldado Classe "C"	1.183,89	1.009,83
Soldado Classe "B"	1.138,35	482,87
Soldado Classe "A"	-	542,51
Aluno Soldado	294,74	-
CORPO DE BOMBEIRO MILITAR	2.034,50	3.811,33
Coronel	8.735,77	10.067,12
Tenente Coronel	6.799,67	-
Major	5.900,16	-
Capitão	4.985,90	5.731,03
1º Tenente	4.645,00	4.698,05
2º Tenente	4.201,40	-
Asp. A Oficial	3.912,70	-
Aluno Oficial	3.260,17	-
Subtenente	4.184,91	3.501,98
1º Sargento	3.673,83	3.276,58
2º Sargento	3.202,77	2.887,45
3º Sargento	2.845,19	2.664,79
Cabo	1.780,22	2.332,08
Soldado Classe "C"	-	2.129,65
Soldado Classe "B"	1.090,30	2.259,19
Soldado Classe "A"	652,28	-

**DEMONSTRATIVO DA CONTRIBUIÇÃO PATRONAL E DOS SERVIDORES, DO
PODER EXECUTIVO, PARA O REGIME PRÓPRIO DE PREVIDÊNCIA SOCIAL - RPPS**

Em R\$ 1.000,00

ESPECIFICAÇÃO	MESES						
	OUT/04 (1)	NOV/04	DEZ/04	JAN/05	FEV/05	MAR/05	ABRIL/05
Contribuição Servidores	5.945.408,07	5.938.431,88	6.107.302,62	6.130.754,85	6.945.997,69	6.263.119,70	7.166.768,33
FF/Fundo Financeiro	5.933.576,07	5.926.675,71	6.091.415,80	6.117.669,07	6.916.502,05	6.224.601,22	7.087.853,49
FP/Fundo Previdenciário	11.832,00	11.756,17	15.886,82	13.085,78	29.495,64	38.518,48	78.914,84
Contribuição Patronal	10.073.965,97	10.629.186,71	12.149.388,50	12.425.188,13	13.320.271,12	12.285.169,25	14.184.302,17
FF/Fundo Financeiro	10.050.009,92	10.604.661,82	12.116.616,83	12.397.965,54	13.256.840,82	12.202.482,20	14.029.472,54
FP/Fundo Previdenciário	23.956,05	24.524,89	32.771,67	27.222,59	63.430,30	82.687,05	154.829,63
Total	16.019.374,04	16.567.618,59	18.256.691,12	18.555.942,98	20.266.268,81	18.548.288,95	21.351.070,50

ESPECIFICAÇÃO	MESES						
	MAIO/05	JUNHO/05	JULHO/05	AGOSTO/05	SETEMBRO/05 (2)	OUTUBRO/05	NOVEMBRO/05
Contribuição Servidores	6.314.276,79	6.490.238,23	6.693.852,54	6.723.502,28	3.900.237,07	6.635.714,49	6.622.197,96
FF/Fundo Financeiro	6.206.926,79	6.383.561,53	6.590.093,89	6.604.536,47	3.782.685,96	6.480.761,34	6.466.771,50
FP/Fundo Previdenciário	107.350,00	106.676,70	103.758,65	118.965,81	117.551,11	154.953,15	155.426,46
Contribuição Patronal	12.538.358,88	12.877.741,44	13.347.666,21	13.302.579,86	13.155.261,78	13.258.496,01	13.213.584,02
FF/Fundo Financeiro	12.326.051,81	12.668.209,70	13.137.336,93	13.065.931,71	12.921.645,40	12.950.492,00	12.903.733,53
FP/Fundo Previdenciário	212.307,07	209.531,74	210.329,28	236.648,15	233.616,38	308.004,01	309.850,49
Total	18.852.635,67	19.367.979,67	20.041.518,75	20.026.082,14	17.055.498,85	19.894.210,50	19.835.781,98

Fonte: Relatórios ITI - PRO2722R e das Autarquias.

Notas:

(1) - No mês de outubro 2004 foram aplicadas as isenções de contribuição previdenciária sobre a parcela do cargo comissionado, dos servidores efetivos ocupantes de cargos comissionados, conforme requerimentos.

(2) - Neste mês, houve devolução do desconto de IPAJM, do período de janeiro a julho/2004, dos servidores inativos, o qual passou a ser efetuado conforme § 18, Art. 40 da Constituição Federal alterado pela E.C. nº 41/2003.